

**UCHWAŁA NR XXVIII/205/13  
RADY GMINY ŁUBNIANY**

z dnia 27 maja 2013 r.

**w sprawie nadania nazwy drodze wewnętrznej**

Na podstawie art. 18 ust. 2 pkt 13 ustawy z dnia 8 marca 1990 r. o samorządzie gminnym (t.j. Dz.U. z 2013 r., Nr 0, poz. 594) oraz art.8 ust.1a ustawy z dnia 21 marca 1985 r. o drogach publicznych (t.j.Dz.U.z 2007 r. Nr 19, poz.115 z późn.zm.).

Rada Gminy Łubniany uchwala co następuje:

**§ 1.** 1. Drodze wewnętrznej (w rozumieniu art. 8 ust.1a ustawy z dnia 21 marca 1985 r. o drogach publicznych) stanowiącej przedłużenie ulicy Storczyków, nadaje się nazwę: ulica Storczyków.

2. Oznaczenie geodezyjne działek nr 1019/197, nr 1024/197, nr 1025/197 i nr 1029/197 km 1 obręb Jełowa.

3. Lokalizację drogi objętej nadaną nazwą przedstawia załącznik Nr 1 do uchwały.

**§ 2.** Wykonanie uchwały powierza się Wójtowi Gminy Łubniany.

**§ 3.** Uchwała podlega ogłoszeniu w Dzienniku Urzędowym Województwa Opolskiego oraz na stronie BIP Łubniany.

**§ 4.** Uchwała wchodzi w życie po upływie 14 dni od dnia ogłoszenia w Dzienniku Urzędowym Województwa Opolskiego.

Przewodniczący Rady  
Gminy Łubniany

**Albert Wiench**

Województwo  
Gmina 160905\_2  
Obręb 0068  
k.m. 1  
działki 307/196, 4  
Położenie ul.  
Godło mapy zas.  
Skala  
KERG 2853/2012

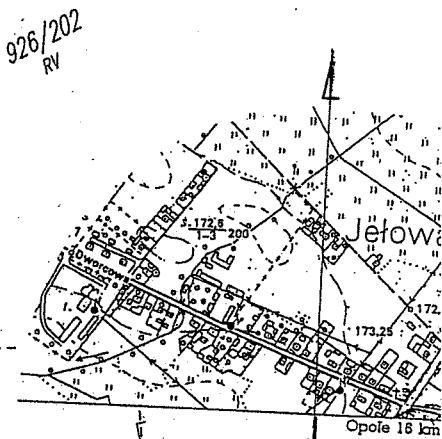
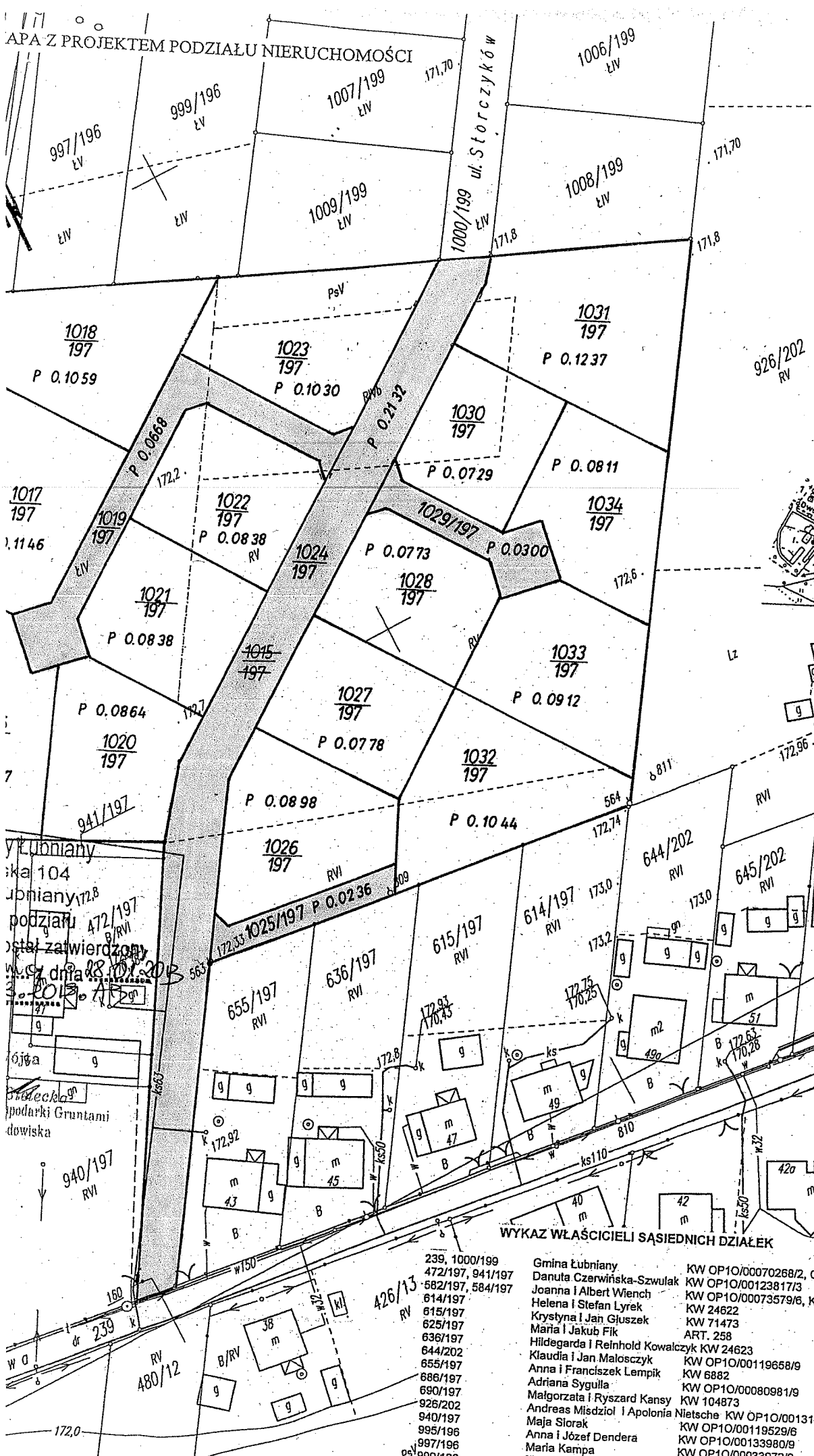

Wykonany  
skala 1:104  
opisany  
podziału  
ostał zatwierdzony  
dnia 28.10.2013  
3.2013

Starosta Opolski  
Powiatowy Ośrodek Dokumentacji  
i Kartograficznej w Opole  
Poświadczam zgodność niniejszego dokum.  
przyjętego do państwowego zasobu geo-  
graficznego  
**STAROSTWO POWIATOWE**  
w Opole  
dnia 25 STY. 2013

Starosta Opolski  
Powiatowy Ośrodek Dokumentacji  
i Kartograficznej w Opole  
Poświadczam zgodność niniejszego dokum.  
z oryginałem przyjętego do państwowego  
zasobu geodezyjnego i kartograficznego  
dnia 25 STY. 2013  
nr KERG 2853/2012  
Niniejsza mapa nie może służyć  
projektowym.  
Opole 25 STY. 2013

WYKAZ WŁAŚCICIELI SĄSIEDNIICH DZIAŁEK

239, 1000/199	Gmina Łubniano	KW OP10/00070268/2, OP10/00061504/3
472/197, 941/197	Danuta Czerwińska-Szwałak	KW OP10/00123817/3
582/197, 584/197	Joanna i Albert Wiench	KW OP10/00073579/6, KW 82132
614/197	Helena i Stefan Lyrek	KW 24622
615/197	Krzyszyna i Jan Głuszak	KW 71473
625/197	Maria i Jakub Fik	ART. 258
636/197	Hildegarda i Reinhold Kowalczyk	KW 24623
644/202	Klaudia i Jan Malończyk	KW OP10/00119658/9
655/197	Anna i Franciszek Lempiak	KW 6882
686/197	Adriana Syguła	KW OP10/00080981/9
690/197	Małgorzata i Ryszard Kansy	KW 104873
926/202	Andreas Miśdziol i Apolonia Nietsche	KW OP10/00131412/3
940/197	Maja Stolarek	KW OP10/00119529/6
995/196	Anna i Józef Dendera	KW OP10/00133980/9
997/196	Maria Kampa	KW OP10/00033972/9
999/196	Maria Polek	KW OP10/00137998/6
1008/199, 1009/199	Andrzej Dendera	KW OP10/001124200/2