

**UCHWAŁA NR XXV/180/2020  
RADY GMINY ŁUBNIANY**

z dnia 21 grudnia 2020 r.

**w sprawie przystąpienia do sporządzenia studium uwarunkowań i kierunków zagospodarowania  
przestrzennego gminy Łubniany**

Na podstawie art. 18 ust. 2 pkt 15 ustawy z dnia 8 marca 1990 r. o samorządzie gminnym (t.j. Dz. U. z 2020 r. poz. 713, poz. 1378) art. 9 i art. 27 ustawy z dnia 27 marca 2003 r. o planowaniu i zagospodarowaniu przestrzennym (t.j. Dz. U. z 2020 r. poz. 293, poz. 1086, poz. 471, poz. 782, poz. 1378) Rada Gminy Łubniany uchwala, co następuje:

**§ 1.** Przystępuje się do sporządzenia studium uwarunkowań i kierunków zagospodarowania przestrzennego gminy Łubniany dla obszaru w granicach administracyjnych gminy.

**§ 2.** Granice obszaru objętego przystąpieniem do sporządzenia studium uwarunkowań i kierunków zagospodarowania przestrzennego gminy Łubniany określa załącznik graficzny do niniejszej uchwały.

**§ 3.** Wykonanie uchwały powierza się Wójtowi Gminy Łubniany.

**§ 4.** Uchwała wchodzi w życie z dniem podjęcia.

Przewodniczący Rady Gminy  
Łubniany

**Ryszard Buchta**

Załącznik do uchwały  
nr XXV/180/2020  
Rady Gminy Łubniany  
z dnia 21 grudnia 2020 r.

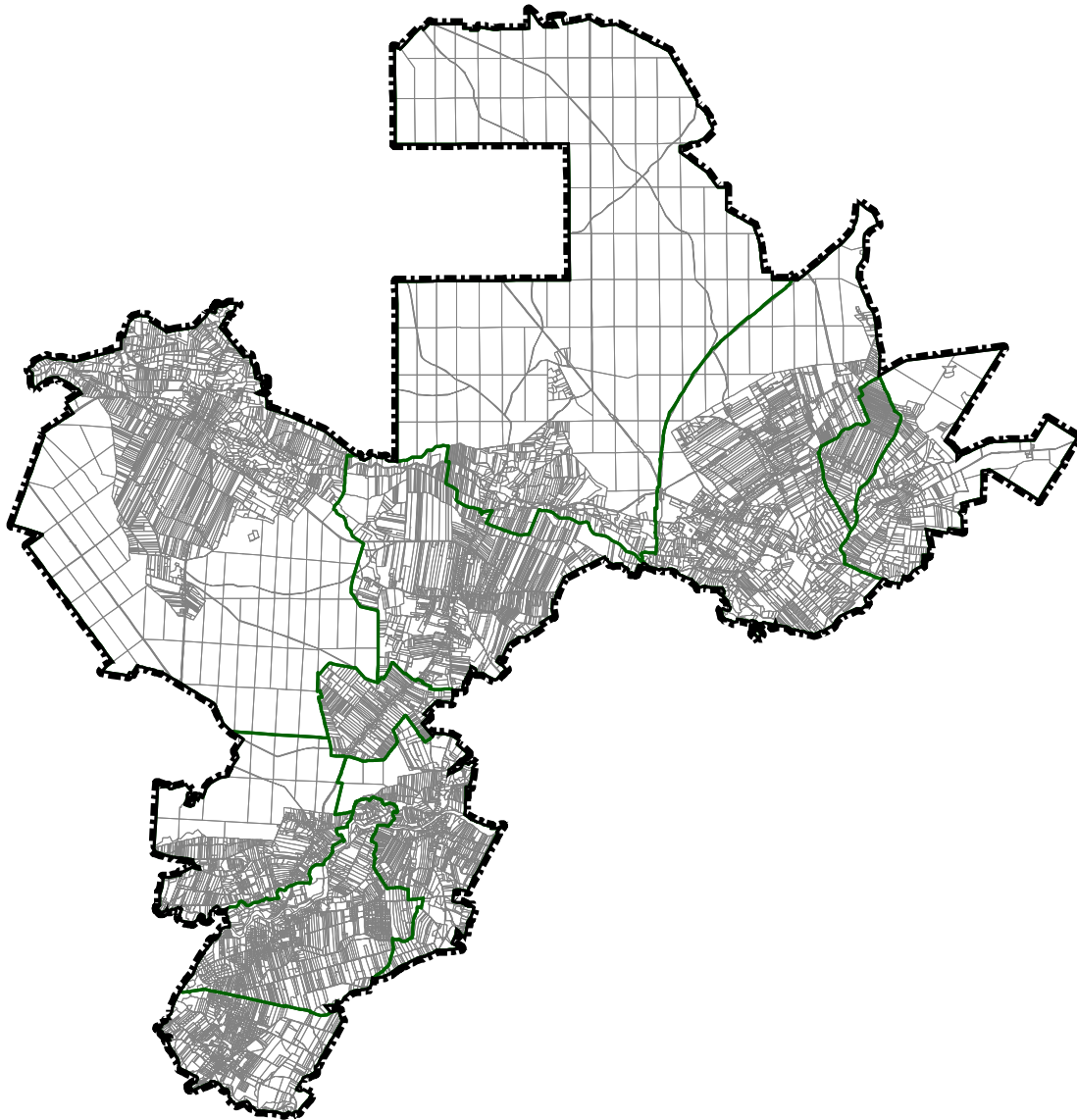

**Legenda:**

- granice obszaru objętego przystąpieniem do sporządzenia studium uwarunkowań i kierunków zagospodarowania przestrzennego gminy Łubniany
- granice sołectw (obręby ewidencyjne)
- działki ewidencyjne

0 1 500 3 000 6 000 9 000 12 000 15 000 m

